

Rapport de mission de repérage des matériaux et produits contenant de l'amiante avant réalisation de travaux

R. 4412-97 modifié par le décret 2012-639 du 4 mai 2012
Norme NF X 46-020

25 SQUARE MONTMIRAIL

77260 LA FERTE SOUS JOUARRE





A \ INFORMATIONS GENERALES

A.1 \ DESIGNATION DU BÂTIMENT

Nature du bâtiment :	LOGEMENTS COLLECTIFS	Adresse :	25 SQUARE MONTMIRAIL 77260 LA FERTE SOUS JOUARRE
Date du permis de construire ou date de construction		Bâtiment :	
Etage :		Porte :	
Ref Cadastrale :	NC	Propriété de :	OPH77 10 AVENUE CHARLES PEGUY 77000 MELUN

A.2 \ DESIGNATION DU DONNEUR D'ORDRE

Nom :	OPH77	Documents remis :	
Adresse :	10 AVENUE CHARLES PEGUY 77000 MELUN	Moyens mis à disposition :	

A.3 \ EXECUTION DE LA MISSION

RAPPORT N° :	40LAK0001	Laboratoire d'Analyses :	ITGA
Repérage réalisé le :	22/11/2018	Adresse laboratoire :	3 RUE ARMAND HERPIN LACROIX - CS 46537 35065 RENNES CEDEX
Accompagnateur :		Numéro d'accréditation :	1-5967
Par :	Guillaume ROGEZ	Organisme d'assurance professionnelle :	AXA France
N° certificat :	8073002	Adresse assurance :	313 Terrasses de l'Arche 92727 NANTERRE CEDEX
Date d'obtention :	09/10/2017	N° de contrat d'assurance :	10063271004
Organisme certificateur	BUREAU VERITAS 60 Avenue du General de Gaulle - Immeuble Le Guillaumet - 92046 PARIS LA DEFENSE	Date de validité :	31/12/2018

B \ CACHET DU DIAGNOSTIQUEUR

FAIT LE 29/11/2018

Cabinet : EXPERT HABITAT & INDUSTRIE INGENIERIE

Nom du responsable : **DEMOULIN Frédéric**

Nom du diagnostiqueur : **Guillaume ROGEZ**



C\ SOMMAIRE

Table des matières

A \ INFORMATIONS GENERALES	3
A.1 \ DESIGNATION DU BÂTIMENT.....	3
A.2 \ DESIGNATION DU DONNEUR D'ORDRE	3
A.3 \ EXECUTION DE LA MISSION.....	3
B \ CACHET DU DIAGNOSTIQUEUR.....	3
C \ SOMMAIRE	4
D \ CONCLUSIONS	5
E \ PROGRAMME DE REPERAGE.....	6
F \ CONDITIONS DE REALISATION DU REPERAGE	8
G \ RAPPORTS PRECEDENTS	8
H \ RESULTATS DETAILLES DU REPERAGE	9
ANNEXE 1 – PHOTOS DES ELEMENTS AMIANTES ET/OU NON AMIANTES	27
ANNEXE 3 – PROCES VERBAUX D'ANALYSES	42
ATTESTATION(S).....	47
CERTIFICAT DE COMPETENCES	48

D\ CONCLUSIONS

Dans le cadre de la mission décrite en tête de rapport, il a été repéré des matériaux et produits contenant de l'amiante

PIECE	ETAGE	ELEMENTS	DESCRIPTIF LABORATOIRE	REPERAGE	Echantillon	METHODE	ETAT	RESULTAT
Dégagement	RC	Dalle de sol	Dalle dure cassante beige	Sol	40LAK0001P02 2	RESULTAT ANALYSE	DEGRADATION TOTALE	Fr1:Amiante détecté (Chrysotile)
Dégagement	RC	Dalle de sol	Colle bitumineuse noire avec poussières + ragréage gris non séparable	Sol	40LAK0001P02 2	RESULTAT ANALYSE	DEGRADATION TOTALE	Fr2:Amiante détecté (Chrysotile)
Cuisine	RC	Conduit		Conduits	40LAK0001P02 4	JP	BON ETAT	Amiante détectée
Dégagement	RC	Dalle de sol	Colle bitumineuse noire avec poussières + ragréage gris non séparable	Sol	40LAK0001P02 5	RESULTAT ANALYSE	BON ETAT	Fr1:Amiante détecté (Chrysotile)
Dégagement	RC	Dalle de sol	Dalle dure cassante beige	Sol	40LAK0001P02 2	ZPSO	DEGRADATION TOTALE	Fr1:Amiante détecté (Chrysotile)
Dégagement	RC	Dalle de sol	Colle bitumineuse noire avec poussières + ragréage gris non séparable	Sol	40LAK0001P02 2	ZPSO	DEGRADATION TOTALE	Fr2:Amiante détecté (Chrysotile)
Cuisine	RC	Conduit		Conduits	40LAK0001P02 4	JP	BON ETAT	Amiante détectée
Dégagement	RC	Dalle de sol	Colle bitumineuse noire avec poussières + ragréage gris non séparable	Sol	40LAK0001P02 5	ZPSO	BON ETAT	Fr1:Amiante détecté (Chrysotile)

JP : Jugement Personnel, ZPSO : Zone présentant des similitudes d'Ouvrage

Liste des locaux non visités concernés par les travaux et justification

PIECE	ETAGE	STATUT DE VISITE
NEANT		

Liste des éléments non inspectés et justification

PIECE	ETAGE	ELEMENTS	REPERAGE	RESULTAT
NEANT				

E \ PROGRAMME DE REPERAGE

PIECES CONCERNEES	PERIMETRE DU REPERAGE	REPERAGE	TRAVAUX	ELEMENTS	Echantillonnage	REMARQUES PARTICULIERES
	LOGEMENTS COLLECTIFS		Selon BT			

OFFICE PUBLIC DE L'HABITAT 77		PAGE N° : 1																																																		
NOM ET ADRESSE DE L'EXPÉDITEUR OFFICE PUBLIC DE L'HABITAT 77 AGENCE DE LA FERTE S/JOUARRE 29 Square Montmirail 77260 LA FERTE SOUS JOUARRE Tél : 01.60.22.75.49 Fax : 01.60.22.75.44 Siret : 27770001900015		BON DE TRAVAUX N° 2018 20612 EXPERT HABITAT INGENIERIE 33 BIS BOULEVARD GAMBETTA 3EME ETAGE 78300 POISSY Téléphone 0321734144																																																		
Réf. fournisseur F / 5149 Marché n° 2017 4475 1 Provenance LE FERTE S/JOUARRE Objet DIVERS	SERVICE FERTE Administratifs ÉMETTEUR LECONTE SOPHIE																																																			
LOCALISATION Programme 40 LA FERTE SOUS JOUARRE - MONTMIRAIL Tranche 1 Ensemble A000 Escalier AK Étage 00 Logement 1 Module 40LAK0001 Retrait des clés CHEZ LE LOCATAIRE	ADRESSE MME RAMIRO JOSIANE 25 SQUARE MONTMIRAIL 77260 FERTE SOUS JOUARRE																																																			
DÉLAI D'EXÉCUTION 7 JOURS		PÉRIODE DU 29-08-2018 AU 30-08-2018																																																		
<table border="1"> <thead> <tr> <th>ARTICLE</th> <th>DÉSIGNATION</th> <th>QUANTITÉ</th> <th>PRIX UNITAIRE H.T.</th> <th>TOTAL H.T.</th> </tr> </thead> <tbody> <tr> <td>AMI45</td> <td>RFPERAGE AMIANTE AVANT TRAVAUX - TVX</td> <td>1,00</td> <td>5,00</td> <td>5,00</td> </tr> <tr> <td>AMI73</td> <td>D'ENTRETIENS OU REPARATIONS ENTRE 1 A ANALYSE EN LABORATOIRE - ANALYSE MFT ANALYSE DE 1 A 10 PRELEVEMENTS ISSUS</td> <td>15,00</td> <td>48,00</td> <td>720,00</td> </tr> <tr> <td colspan="4">TOTAL H.T.</td> <td>725,00</td> </tr> <tr> <td colspan="4">H.T. ACTUALISE</td> <td></td> </tr> <tr> <td colspan="4">COEFFICIENT REGIONAL</td> <td></td> </tr> <tr> <td colspan="4">RABAIS</td> <td></td> </tr> <tr> <td colspan="4">TOTAL H.T.</td> <td></td> </tr> <tr> <td colspan="4">T.V.A. 20,00 %</td> <td>145,00</td> </tr> <tr> <td colspan="4">TOTAL T.T.C.</td> <td>870,00</td> </tr> </tbody> </table>	ARTICLE	DÉSIGNATION	QUANTITÉ	PRIX UNITAIRE H.T.	TOTAL H.T.	AMI45	RFPERAGE AMIANTE AVANT TRAVAUX - TVX	1,00	5,00	5,00	AMI73	D'ENTRETIENS OU REPARATIONS ENTRE 1 A ANALYSE EN LABORATOIRE - ANALYSE MFT ANALYSE DE 1 A 10 PRELEVEMENTS ISSUS	15,00	48,00	720,00	TOTAL H.T.				725,00	H.T. ACTUALISE					COEFFICIENT REGIONAL					RABAIS					TOTAL H.T.					T.V.A. 20,00 %				145,00	TOTAL T.T.C.				870,00		
ARTICLE	DÉSIGNATION	QUANTITÉ	PRIX UNITAIRE H.T.	TOTAL H.T.																																																
AMI45	RFPERAGE AMIANTE AVANT TRAVAUX - TVX	1,00	5,00	5,00																																																
AMI73	D'ENTRETIENS OU REPARATIONS ENTRE 1 A ANALYSE EN LABORATOIRE - ANALYSE MFT ANALYSE DE 1 A 10 PRELEVEMENTS ISSUS	15,00	48,00	720,00																																																
TOTAL H.T.				725,00																																																
H.T. ACTUALISE																																																				
COEFFICIENT REGIONAL																																																				
RABAIS																																																				
TOTAL H.T.																																																				
T.V.A. 20,00 %				145,00																																																
TOTAL T.T.C.				870,00																																																
AFFECTATION BUDGÉTAIRE CODE BUDGET RUBRIQUE INSTANCES LIBELLÉ DU POSTE BUDGÉTAIRE MONTANT T.T.C. 1 HONAMIA A760 FER SF HONORAIRES DIAG AMIANTE 870,00		CODES STRUCTURE ET SCHÉMA : TECHNI																																																		
AFFECTATION ANALYTIQUE CODE BUDGET RÉFÉRENCES PATRIMOINE RÉFÉRENCES OCCUPANT MONTANT T.T.C. 1 HONAMIA 40 1 A000 AK 40LAK0001 L 9930865 RAMIRO JOSIANE 870,00																																																				
Voir en page 2 la suite du BON DE TRAVAUX N° 2018 20612																																																				
EXEMPLAIRE À JOINDRE OBLIGATOIREMENT À LA FACTURE																																																				

ELEMENTS A SONDER OU A ANALYSER NON PRESENTS:

Rapport N° : 40LAK0001 22/11/2018

Version : 29/11/2018

7/49

F \ CONDITIONS DE REALISATION DU REPERAGE

Le repérage amiante avant travaux, contient les informations sur la présence d'amiante dans les matériaux et produits du bâtiment afin d'informer les intervenants réalisant des activités ou interventions sur des matériaux et/ou équipements susceptibles de libérer des fibres d'amiante selon la liste citée dans le cadre E.

Il consiste à identifier et localiser, par inspections visuelles et investigations approfondies pouvant être destructives, l'ensemble des matériaux et produits contenant de l'amiante incorporés ou faisant indissociablement corps avec les locaux et les zones de l'immeuble objet des travaux. Lorsque l'absence de marquages spécifiques ou de documents ne permet pas à l'opérateur de repérage d'attester de la présence ou de la non présence d'amiante dans les matériaux et produits, des prélèvements seront effectués afin de déterminer par analyse la présence ou non d'amiante.

Procédures de prélèvement :

Les prélèvements sur des matériaux ou produits susceptibles de contenir de l'amiante sont réalisés en vertu des dispositions du Code du Travail. Le matériel de prélèvement est adapté à l'opération à réaliser afin de générer le minimum de poussières. Dans le cas où une émission de poussières est prévisible, le matériau ou produit est mouillé à l'eau à l'endroit du prélèvement (sauf risque électrique) et, si nécessaire, une protection est mise en place au sol ; de même, le point de prélèvement est stabilisé après l'opération (pulvérisation de vernis ou de laque, par exemple).

Pour chaque prélèvement, des outils propres et des gants à usage unique sont utilisés afin d'éliminer tout risque de contamination croisée. Dans tous les cas, les équipements de protection individuelle sont à usage unique.

L'accès à la zone à risque (sphère de 1 à 2 mètres autour du point de prélèvement) est interdit pendant l'opération. Si l'accompagnateur doit s'y tenir, il porte les mêmes équipements de protection individuelle que l'opérateur de repérage.

L'échantillon est immédiatement conditionné, après son prélèvement, dans un double emballage individuel étanche.

Les informations sur toutes les conditions existantes au moment du prélèvement susceptible d'influencer l'interprétation des résultats des analyses (environnement du matériau, contamination éventuelle, etc.) seront, le cas échéant, mentionnées dans la fiche d'identification et de cotation en annexe.

Sens du repérage pour évaluer un local :

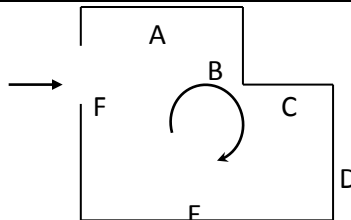

G \ RAPPORTS PRECEDENTS

NEANT

H \ RESULTATS DETAILLES DU REPERAGE

LISTE DES LOCAUX / PARTIES D'IMMEUBLE VISITEES/NON VISITEES CONCERNEES PAR LES TRAVAUX ET JUSTIFICATION

PIECE	ETAGE	JUSTIFICATION	VISITE	TRAVAUX
Entrée	RC		OUI	CONCERNEE
Cuisine	RC		OUI	CONCERNEE
Cellier	RC		OUI	CONCERNEE
Séjour	RC		OUI	CONCERNEE
Gaine technique	RC		OUI	CONCERNEE
WC	RC		OUI	CONCERNEE
Dégagement	RC		OUI	CONCERNEE
Chambre 2	RC		OUI	CONCERNEE
Salle d'eau	RC		OUI	CONCERNEE
Chambre 1	RC		OUI	CONCERNEE
Chambre 3	RC		OUI	CONCERNEE

DESCRIPTION DES REVETEMENTS EN PLACE AU JOUR DE LA VISITE

PIECE	ETAGE	MUR1	MUR2	MUR3	MUR4	PLANCHE R BAS	PLANCHE R HAUT	PORTE S	FENETRE 1	FENETRE 2
Entrée	RC	Carreaux de plâtre	Béton			Dalle béton	Dalle béton			
Cuisine	RC	Béton	Carreaux de plâtre			Dalle béton	Dalle béton			
Cellier	RC	Béton	Carreaux de plâtre			Dalle béton	Dalle béton			
Séjour	RC	Béton	Périphériques / Plaques de plâtre	Carreaux de plâtre		Dalle béton	Dalle béton			
Gaine technique	RC									
WC	RC	Carreaux de plâtre				Dalle béton	Dalle béton			
Dégagement	RC	Carreaux de plâtre				Dalle béton	Dalle béton			
Chambre 2	RC	Carreaux de plâtre	Périphériques / Plaques de plâtre	Béton		Dalle béton	Dalle béton			
Salle d'eau	RC	Carreaux de plâtre				Dalle béton	Dalle béton			
Chambre 1	RC	Périphériques / Plaques de plâtre	Carreaux de plâtre			Dalle béton	Dalle béton			
Chambre 3	RC	Carreaux de plâtre	Périphériques / Plaques de plâtre	Béton		Dalle béton	Dalle béton			

LA LISTE DES MATERIAUX OU PRODUITS CONTENANT DE L'AMIANTE, SUR ZONE DE SIMILITUDE D'OUVRAGE ET SUR JUGEMENT PERSONNEL

PIECE	ETAGE	ELEMENTS	DESCRIPTIF LABORATOIRE	Echantillon	REPERAGE	ETAT	RESULTAT	METHODE
Cuisine	RC	Conduit		40LAK0001P024	Conduits	BON ETAT	Amiante détectée	JP
Dégagement	RC	Dalle de sol	Dalle dure cassante beige	40LAK0001P022	Sol	DEGRADATION TOTALE	Fr1:Amiante détecté (Chrysotile)	ZPSO
Dégagement	RC	Dalle de sol	Colle bitumineuse noire avec poussières + ragréage gris non séparable	40LAK0001P022	Sol	DEGRADATION TOTALE	Fr2:Amiante détecté (Chrysotile)	ZPSO
Cuisine	RC	Conduit		40LAK0001P024	Conduits	BON ETAT	Amiante détectée	JP
Dégagement	RC	Dalle de sol	Colle bitumineuse noire avec poussières + ragréage gris non séparable	40LAK0001P025	Sol	BON ETAT	Fr1:Amiante détecté (Chrysotile)	ZPSO

JP : Jugement Personnel, ZPSO : Zone présentant des similitudes d'Ouvrage

LA LISTE DES MATERIAUX OU PRODUITS CONTENANT DE L'AMIANTE, APRES ANALYSE

PIECE	ETAGE	ELEMENTS	DESCRIPTIF LABORATOIRE	Echantillon	REPERAGE	ETAT	RESULTAT
Dégagement	RC	Dalle de sol	Dalle dure cassante beige	40LAK0001P022	Sol	DEGRADATION TOTALE	Fr1:Amiante détecté (Chrysotile)
Dégagement	RC	Dalle de sol	Colle bitumineuse noire avec poussières + ragréage gris non séparable	40LAK0001P022	Sol	DEGRADATION TOTALE	Fr2:Amiante détecté (Chrysotile)
Dégagement	RC	Dalle de sol	Colle bitumineuse noire avec poussières + ragréage gris non séparable	40LAK0001P025	Sol	BON ETAT	Fr1:Amiante détecté (Chrysotile)

JP : Jugement Personnel, ZPSO : Zone présentant des similitudes d'Ouvrage

LA LISTE DES MATERIAUX SUSCEPTIBLES DE CONTENIR DE L'AMIANTE, MAIS N'EN CONTENANT PAS.

PIECE	ETAGE	ELEMENTS	DESCRIPTIF LABORATOIRE	Echantillon	REPERAGE	ETAT	RESULTAT	METHODE
-------	-------	----------	------------------------	-------------	----------	------	----------	---------

PIECE	ETAGE	ELEMENTS	DESCRIPTIF LABORATOIRE	Echantillon	REPERAGE	ETAT	RESULTAT	METHODE
Salle d'eau	RC	Colle carrelage	Carrelage	40LAK0001P001	Sol	BON ETAT	Fr1:Amiante non détecté	RESULTAT ANALYSE
Salle d'eau	RC	Colle carrelage	Colle grise + ragréage gris non séparable	40LAK0001P001	Sol	BON ETAT	Fr2:Amiante non détecté	RESULTAT ANALYSE
Salle d'eau	RC	Colle faïence	Carrelage + colle beige + couche plâtreuse beige non séparable + peintures multiples avec couche en papier non séparable	40LAK0001P002	Mur D	BON ETAT	Amiante non détecté	RESULTAT ANALYSE
Salle d'eau	RC	Dalle de faux-plafonds	Matériau fibreux beige avec poussières + peinture non séparable	40LAK0001P003	Plafond	DEGRADATION TOTALE	Amiante non détecté	RESULTAT ANALYSE
WC	RC	Colle carrelage	Carrelage	40LAK0001P004	Sol	BON ETAT	Fr1:Amiante non détecté	RESULTAT ANALYSE
WC	RC	Colle carrelage	Colle beige + ragréage gris non séparable	40LAK0001P004	Sol	BON ETAT	Fr2:Amiante non détecté	RESULTAT ANALYSE
WC	RC	Colle faïence	Carrelage + colle beige	40LAK0001P005	Mur A	BON ETAT	Amiante non détecté	RESULTAT ANALYSE
WC	RC	Dalle de faux-plafonds	Matériau fibreux jaune avec couche cartonnée et poussières + peinture non séparable	40LAK0001P006	Plafond	DEGRADATION PARTIELLE	Amiante non détecté	RESULTAT ANALYSE
Salle d'eau	RC	Enduit / Peinture	Enduit plâtreux beige en vrac + peintures multiples en vrac non séparable	40LAK0001P007	Plafond	DEGRADATION TOTALE	Amiante non détecté	RESULTAT ANALYSE

PIECE	ETAGE	ELEMENTS	DESCRIPTIF LABORATOIRE	Echantillon	REPERAGE	ETAT	RESULTAT	METHODE
Cuisine	RC	Colle carrelage	Carrelage + colle beige	40LAK0001P008	Sol	BON ETAT	Amiante non détecté	RESULTAT ANALYSE
Cuisine	RC	Enduit	Enduit plâtreux blanc en vrac + peinture en vrac non séparable	40LAK0001P009	Mur D	BON ETAT	Amiante non détecté	RESULTAT ANALYSE
Cuisine	RC	Enduit / Peinture béton	Enduit plâtreux blanc en vrac + peintures multiples en vrac non séparable	40LAK0001P010	Mur A	BON ETAT	Amiante non détecté	RESULTAT ANALYSE
Cuisine	RC	Colle polystyrène	Peintures multiples en vrac + colle polymère jaune non séparable + polystyrène blanc non séparable	40LAK0001P011	Plafond	BON ETAT	Amiante non détecté	RESULTAT ANALYSE
Entrée	RC	Colle carrelage	Carrelage + colle grise	40LAK0001P012	Sol	BON ETAT	Amiante non détecté	RESULTAT ANALYSE
Entrée	RC	Enduit / Peinture	Enduit plâtreux blanc en vrac avec couche cartonnée + peintures multiples en vrac non séparable	40LAK0001P013	Mur B	BON ETAT	Amiante non détecté	RESULTAT ANALYSE
Entrée	RC	Enduit / Peinture béton	Enduit plâtreux blanc en vrac + peinture en vrac non séparable	40LAK0001P014	Mur D	BON ETAT	Amiante non détecté	RESULTAT ANALYSE

PIECE	ETAGE	ELEMENTS	DESCRIPTIF LABORATOIRE	Echantillon	REPERAGE	ETAT	RESULTAT	METHODE
Entrée	RC	Dalle de faux-plafonds	Matériau fibreux beige avec poussières + peinture non séparable	40LAK0001P015	Plafond	BON ETAT	Amiante non détecté	RESULTAT ANALYSE
Séjour	RC	Colle polystyrène	Enduit plâtreux blanc en vrac + peinture en vrac non séparable	40LAK0001P016	Plafond	BON ETAT	Amiante non détecté	RESULTAT ANALYSE
Séjour	RC	Enduit / Calicot	Enduit plâtreux blanc en vrac + peintures multiples en vrac non séparable + colle polymère jaune + polystyrène blanc non séparable	40LAK0001P017	Mur B	BON ETAT	Amiante non détecté	RESULTAT ANALYSE
Chambre 3	RC	Moquette	Moquette bleue avec couche bitumineuse et poussières	40LAK0001P018	Sol	BON ETAT	Amiante non détecté	RESULTAT ANALYSE
Chambre 3	RC	Colle polystyrène	Peintures multiples en vrac + colle polymère jaune non séparable + polystyrène blanc non séparable	40LAK0001P019	Plafond	BON ETAT	Amiante non détecté	RESULTAT ANALYSE
Chambre 2	RC	Colle polystyrène	Peintures multiples en vrac + colle polymère jaune non séparable + polystyrène blanc non séparable	40LAK0001P020	Plafond	BON ETAT	Amiante non détecté	RESULTAT ANALYSE

PIECE	ETAGE	ELEMENTS	DESCRIPTIF LABORATOIRE	Echantillon	REPERAGE	ETAT	RESULTAT	METHODE
Dégagement	RC	Colle polystyrène	Peintures multiples en vrac + colle polymère jaune non séparable + polystyrène blanc non séparable	40LAK0001P021	Plafond	DEGRADATION PARTIELLE	Amiante non détecté	RESULTAT ANALYSE
Dégagement	RC	Dalle de sol	Dalle dure cassante marron	40LAK0001P025	Sol	BON ETAT	Fr2:Amiante non détecté	RESULTAT ANALYSE
Cuisine	RC	Colle carrelage	Carrelage	40LAK0001P001	Sol	BON ETAT	Fr1:Amiante non détecté	ZPSO
Cuisine	RC	Colle carrelage	Colle grise + ragréage gris non séparable	40LAK0001P001	Sol	BON ETAT	Fr2:Amiante non détecté	ZPSO
Salle d'eau	RC	Colle carrelage	Carrelage	40LAK0001P001	Sol	BON ETAT	Fr1:Amiante non détecté	ZPSO
Salle d'eau	RC	Colle carrelage	Colle grise + ragréage gris non séparable	40LAK0001P001	Sol	BON ETAT	Fr2:Amiante non détecté	ZPSO
Salle d'eau	RC	Dalle de faux-plafonds	Matériau fibreux beige avec poussières + peinture non séparable	40LAK0001P003	Plafond	DEGRADATION TOTALE	Amiante non détecté	ZPSO
WC	RC	Colle carrelage	Carrelage	40LAK0001P004	Sol	BON ETAT	Fr1:Amiante non détecté	ZPSO
WC	RC	Colle carrelage	Colle beige + ragréage gris non séparable	40LAK0001P004	Sol	BON ETAT	Fr2:Amiante non détecté	ZPSO
WC	RC	Dalle de faux-plafonds	Matériau fibreux jaune avec couche cartonnée et poussières + peinture non séparable	40LAK0001P006	Plafond	DEGRADATION PARTIELLE	Amiante non détecté	ZPSO

PIECE	ETAGE	ELEMENTS	DESCRIPTIF LABORATOIRE	Echantillon	REPERAGE	ETAT	RESULTAT	METHODE
Salle d'eau	RC	Enduit / Peinture	Enduit plâtreux beige en vrac + peintures multiples en vrac non séparable	40LAK0001P007	Plafond	DEGRADATION TOTALE	Amiante non détecté	ZPSO
Cuisine	RC	Colle carrelage	Carrelage + colle beige	40LAK0001P008	Sol	BON ETAT	Amiante non détecté	ZPSO
Cuisine	RC	Colle polystyrène	Peintures multiples en vrac + colle polymère jaune non séparable + polystyrène blanc non séparable	40LAK0001P011	Plafond	BON ETAT	Amiante non détecté	ZPSO
Entrée	RC	Colle carrelage	Carrelage + colle grise	40LAK0001P012	Sol	BON ETAT	Amiante non détecté	ZPSO
Séjour	RC	Colle carrelage	Carrelage + colle grise	40LAK0001P012	Sol	BON ETAT	Amiante non détecté	ZPSO
Entrée	RC	Dalle de faux-plafonds	Matériau fibreux beige avec poussières + peinture non séparable	40LAK0001P015	Plafond	BON ETAT	Amiante non détecté	ZPSO
Séjour	RC	Colle polystyrène	Enduit plâtreux blanc en vrac + peinture en vrac non séparable	40LAK0001P016	Plafond	BON ETAT	Amiante non détecté	ZPSO
Chambre 2	RC	Moquette	Moquette bleue avec couche bitumineuse et poussières	40LAK0001P018	Sol	BON ETAT	Amiante non détecté	ZPSO
Chambre 1	RC	Moquette	Moquette bleue avec couche bitumineuse et poussières	40LAK0001P018	Sol	BON ETAT	Amiante non détecté	ZPSO

PIECE	ETAGE	ELEMENTS	DESCRIPTIF LABORATOIRE	Echantillon	REPERAGE	ETAT	RESULTAT	METHODE
Chambre 3	RC	Moquette	Moquette bleue avec couche bitumineuse et poussières	40LAK0001P018	Sol	BON ETAT	Amiante non détecté	ZPSO
Chambre 3	RC	Colle polystyrène	Peintures multiples en vrac + colle polymère jaune non séparable + polystyrène blanc non séparable	40LAK0001P019	Plafond	BON ETAT	Amiante non détecté	ZPSO
Chambre 2	RC	Colle polystyrène	Peintures multiples en vrac + colle polymère jaune non séparable + polystyrène blanc non séparable	40LAK0001P020	Plafond	BON ETAT	Amiante non détecté	ZPSO
Chambre 1	RC	Colle polystyrène	Peintures multiples en vrac + colle polymère jaune non séparable + polystyrène blanc non séparable	40LAK0001P020	Plafond	BON ETAT	Amiante non détecté	ZPSO
Dégagement	RC	Colle polystyrène	Peintures multiples en vrac + colle polymère jaune non séparable + polystyrène blanc non séparable	40LAK0001P021	Plafond	DEGRADATION PARTIELLE	Amiante non détecté	ZPSO
Dégagement	RC	Dalle de sol	Dalle dure cassante marron	40LAK0001P025	Sol	BON ETAT	Fr2:Amiante non détecté	ZPSO

PIECE	ETAGE	ELEMENTS	DESRIPTIF LABORATOIRE	Echantillon	REPERAGE	ETAT	RESULTAT	METHODE
Salle d'eau	RC	Colle faïence	Carrelage + colle beige + couche plâtreuse beige non séparable + peintures multiples avec couche en papier non séparable	40LAK0001P002	Mur A	BON ETAT	Amiante non détecté	ZPSO
Salle d'eau	RC	Colle faïence	Carrelage + colle beige + couche plâtreuse beige non séparable + peintures multiples avec couche en papier non séparable	40LAK0001P002	Mur B	BON ETAT	Amiante non détecté	ZPSO
Salle d'eau	RC	Colle faïence	Carrelage + colle beige + couche plâtreuse beige non séparable + peintures multiples avec couche en papier non séparable	40LAK0001P002	Mur C	BON ETAT	Amiante non détecté	ZPSO
Salle d'eau	RC	Colle faïence	Carrelage + colle beige + couche plâtreuse beige non séparable + peintures multiples avec couche en papier non séparable	40LAK0001P002	Mur D	BON ETAT	Amiante non détecté	ZPSO
WC	RC	Colle faïence	Carrelage + colle beige	40LAK0001P005	Mur A	BON ETAT	Amiante non détecté	ZPSO

PIECE	ETAGE	ELEMENTS	DESCRIPTIF LABORATOIRE	Echantillon	REPERAGE	ETAT	RESULTAT	METHODE
WC	RC	Colle faïence	Carrelage + colle beige	40LAK0001P005	Mur B	BON ETAT	Amiante non détecté	ZPSO
WC	RC	Colle faïence	Carrelage + colle beige	40LAK0001P005	Mur C	BON ETAT	Amiante non détecté	ZPSO
WC	RC	Colle faïence	Carrelage + colle beige	40LAK0001P005	Mur D	BON ETAT	Amiante non détecté	ZPSO
Cuisine	RC	Enduit	Enduit plâtreux blanc en vrac + peinture en vrac non séparable	40LAK0001P009	Mur B	BON ETAT	Amiante non détecté	ZPSO
Cuisine	RC	Enduit	Enduit plâtreux blanc en vrac + peinture en vrac non séparable	40LAK0001P009	Mur C	BON ETAT	Amiante non détecté	ZPSO
Cuisine	RC	Enduit	Enduit plâtreux blanc en vrac + peinture en vrac non séparable	40LAK0001P009	Mur D	BON ETAT	Amiante non détecté	ZPSO
Cuisine	RC	Enduit / Peinture béton	Enduit plâtreux blanc en vrac + peintures multiples en vrac non séparable	40LAK0001P010	Mur A	BON ETAT	Amiante non détecté	ZPSO
Entrée	RC	Enduit / Peinture	Enduit plâtreux blanc en vrac avec couche cartonnée + peintures multiples en vrac non séparable	40LAK0001P013	Mur A	BON ETAT	Amiante non détecté	ZPSO

PIECE	ETAGE	ELEMENTS	DESCRIPTIF LABORATOIRE	Echantillon	REPERAGE	ETAT	RESULTAT	METHODE
Entrée	RC	Enduit / Peinture	Enduit plâtreux blanc en vrac avec couche cartonnée + peintures multiples en vrac non séparable	40LAK0001P013	Mur B	BON ETAT	Amiante non détecté	ZPSO
Entrée	RC	Enduit / Peinture	Enduit plâtreux blanc en vrac avec couche cartonnée + peintures multiples en vrac non séparable	40LAK0001P013	Mur C	BON ETAT	Amiante non détecté	ZPSO
Dégagement	RC	Enduit / Peinture	Enduit plâtreux blanc en vrac avec couche cartonnée + peintures multiples en vrac non séparable	40LAK0001P013	Mur A	BON ETAT	Amiante non détecté	ZPSO
Dégagement	RC	Enduit / Peinture	Enduit plâtreux blanc en vrac avec couche cartonnée + peintures multiples en vrac non séparable	40LAK0001P013	Mur B	BON ETAT	Amiante non détecté	ZPSO
Dégagement	RC	Enduit / Peinture	Enduit plâtreux blanc en vrac avec couche cartonnée + peintures multiples en vrac non séparable	40LAK0001P013	Mur C	BON ETAT	Amiante non détecté	ZPSO

PIECE	ETAGE	ELEMENTS	DESCRIPTIF LABORATOIRE	Echantillon	REPERAGE	ETAT	RESULTAT	METHODE
Dégagement	RC	Enduit / Peinture	Enduit plâtreux blanc en vrac avec couche cartonnée + peintures multiples en vrac non séparable	40LAK0001P013	Mur D	BON ETAT	Amiante non détecté	ZPSO
Dégagement	RC	Enduit / Peinture	Enduit plâtreux blanc en vrac avec couche cartonnée + peintures multiples en vrac non séparable	40LAK0001P013	Mur E	BON ETAT	Amiante non détecté	ZPSO
Dégagement	RC	Enduit / Peinture	Enduit plâtreux blanc en vrac avec couche cartonnée + peintures multiples en vrac non séparable	40LAK0001P013	Mur F	BON ETAT	Amiante non détecté	ZPSO
Chambre 2	RC	Enduit / Peinture	Enduit plâtreux blanc en vrac avec couche cartonnée + peintures multiples en vrac non séparable	40LAK0001P013	Mur A	BON ETAT	Amiante non détecté	ZPSO
Chambre 2	RC	Enduit / Peinture	Enduit plâtreux blanc en vrac avec couche cartonnée + peintures multiples en vrac non séparable	40LAK0001P013	Mur C	BON ETAT	Amiante non détecté	ZPSO

PIECE	ETAGE	ELEMENTS	DESCRIPTIF LABORATOIRE	Echantillon	REPERAGE	ETAT	RESULTAT	METHODE
Chambre 2	RC	Enduit / Peinture	Enduit plâtreux blanc en vrac avec couche cartonnée + peintures multiples en vrac non séparable	40LAK0001P013	Mur E	BON ETAT	Amiante non détecté	ZPSO
Chambre 1	RC	Enduit / Peinture	Enduit plâtreux blanc en vrac avec couche cartonnée + peintures multiples en vrac non séparable	40LAK0001P013	Mur C	BON ETAT	Amiante non détecté	ZPSO
Chambre 1	RC	Enduit / Peinture	Enduit plâtreux blanc en vrac avec couche cartonnée + peintures multiples en vrac non séparable	40LAK0001P013	Mur D	BON ETAT	Amiante non détecté	ZPSO
Chambre 3	RC	Enduit / Peinture	Enduit plâtreux blanc en vrac avec couche cartonnée + peintures multiples en vrac non séparable	40LAK0001P013	Mur A	BON ETAT	Amiante non détecté	ZPSO
Entrée	RC	Enduit / Peinture béton	Enduit plâtreux blanc en vrac + peinture en vrac non séparable	40LAK0001P014	Mur D	BON ETAT	Amiante non détecté	ZPSO
Cellier	RC	Enduit / Peinture béton	Enduit plâtreux blanc en vrac + peinture en vrac non séparable	40LAK0001P014	Mur A	BON ETAT	Amiante non détecté	ZPSO

PIECE	ETAGE	ELEMENTS	DESCRIPTIF LABORATOIRE	Echantillon	REPERAGE	ETAT	RESULTAT	METHODE
Cellier	RC	Enduit / Peinture béton	Enduit plâtreux blanc en vrac + peinture en vrac non séparable	40LAK0001P014	Mur B	BON ETAT	Amiante non détecté	ZPSO
Cellier	RC	Enduit / Peinture béton	Enduit plâtreux blanc en vrac + peinture en vrac non séparable	40LAK0001P014	Mur C	BON ETAT	Amiante non détecté	ZPSO
Séjour	RC	Enduit / Peinture béton	Enduit plâtreux blanc en vrac + peinture en vrac non séparable	40LAK0001P014	Mur A	BON ETAT	Amiante non détecté	ZPSO
Séjour	RC	Enduit / Peinture béton	Enduit plâtreux blanc en vrac + peinture en vrac non séparable	40LAK0001P014	Mur C	BON ETAT	Amiante non détecté	ZPSO
Chambre 2	RC	Enduit / Peinture béton	Enduit plâtreux blanc en vrac + peinture en vrac non séparable	40LAK0001P014	Mur D	BON ETAT	Amiante non détecté	ZPSO
Chambre 3	RC	Enduit / Peinture béton	Enduit plâtreux blanc en vrac + peinture en vrac non séparable	40LAK0001P014	Mur D	BON ETAT	Amiante non détecté	ZPSO
Séjour	RC	Enduit / Calicot	Enduit plâtreux blanc en vrac + peintures multiples en vrac non séparable + colle polymère jaune + polystyrène blanc non séparable	40LAK0001P017	Mur B	BON ETAT	Amiante non détecté	ZPSO

PIECE	ETAGE	ELEMENTS	DESCRIPTIF LABORATOIRE	Echantillon	REPERAGE	ETAT	RESULTAT	METHODE
Chambre 2	RC	Enduit / Calicot	Enduit plâtreux blanc en vrac + peintures multiples en vrac non séparable + colle polymère jaune + polystyrène blanc non séparable	40LAK0001P017	Mur B	BON ETAT	Amiante non détecté	ZPSO
Chambre 1	RC	Enduit / Calicot	Enduit plâtreux blanc en vrac + peintures multiples en vrac non séparable + colle polymère jaune + polystyrène blanc non séparable	40LAK0001P017	Mur A	BON ETAT	Amiante non détecté	ZPSO
Chambre 1	RC	Enduit / Calicot	Enduit plâtreux blanc en vrac + peintures multiples en vrac non séparable + colle polymère jaune + polystyrène blanc non séparable	40LAK0001P017	Mur B	BON ETAT	Amiante non détecté	ZPSO
Chambre 3	RC	Enduit / Calicot	Enduit plâtreux blanc en vrac + peintures multiples en vrac non séparable + colle polymère jaune + polystyrène blanc non séparable	40LAK0001P017	Mur B	BON ETAT	Amiante non détecté	ZPSO

PIECE	ETAGE	ELEMENTS	DESCRIPTIF LABORATOIRE	Echantillon	REPERAGE	ETAT	RESULTAT	METHODE
Chambre 3	RC	Enduit / Calicot	Enduit plâtreux blanc en vrac + peintures multiples en vrac non séparable + colle polymère jaune + polystyrène blanc non séparable	40LAK0001P017	Mur C	BON ETAT	Amiante non détecté	ZPSO

JP : Jugement Personnel, ZPSO : Zone présentant des similitudes d'Ouvrage

ANNEXE 1 – PHOTOS DES ELEMENTS AMIANTES ET/OU NON AMIANTES

PRELEVEMENT : 40LAK0001P001			
NOM DU CLIENT	NUMERO DU DOSSIER	PIECE OU LOCAL	
OPH77	40LAK0001 22/11/2018	Salle d'eau (RC)	
ELEMENT	DESCRIPTIF DU LABORATOIRE	DATE DE PRELEVEMENT	NOM DE L'OPERATEUR
Colle carrelage	Carrelage	22/11/2018	ROGEZ Guillaume
LOCALISATION		RESULTAT	
Sol		Fr1:Amiante non détecté	

EMPLACEMENT

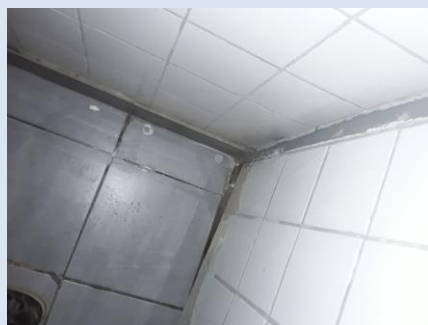

PRELEVEMENT : 40LAK0001P001			
NOM DU CLIENT	NUMERO DU DOSSIER	PIECE OU LOCAL	
OPH77	40LAK0001 22/11/2018	Salle d'eau (RC)	
ELEMENT	DESCRIPTIF DU LABORATOIRE	DATE DE PRELEVEMENT	NOM DE L'OPERATEUR
Colle carrelage	Colle grise + ragréage gris non séparable	22/11/2018	ROGEZ Guillaume
LOCALISATION		RESULTAT	
Sol		Fr2:Amiante non détecté	

EMPLACEMENT

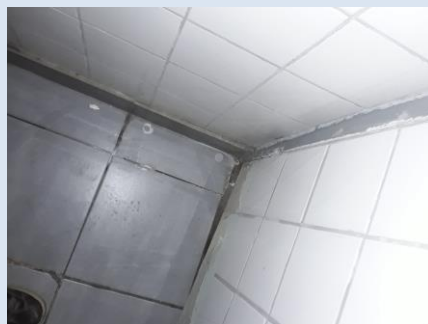

PRELEVEMENT : 40LAK0001P002			
NOM DU CLIENT	NUMERO DU DOSSIER		PIECE OU LOCAL
OPH77	40LAK0001 22/11/2018		Salle d'eau (RC)
ELEMENT	DESCRIPTIF DU LABORATOIRE	DATE DE PRELEVEMENT	NOM DE L'OPERATEUR
Colle faïence	Carrelage + colle beige + couche plâtreuse beige non séparable + peintures multiples avec couche en papier non séparable	22/11/2018	ROGEZ Guillaume
LOCALISATION		RESULTAT	
Mur D		Amiante non détecté	

EMPLACEMENT



PRELEVEMENT : 40LAK0001P003			
NOM DU CLIENT	NUMERO DU DOSSIER		PIECE OU LOCAL
OPH77	40LAK0001 22/11/2018		Salle d'eau (RC)
ELEMENT	DESCRIPTIF DU LABORATOIRE	DATE DE PRELEVEMENT	NOM DE L'OPERATEUR
Dalle de faux-plafonds	Matériau fibreux beige avec poussières + peinture non séparable	22/11/2018	ROGEZ Guillaume
LOCALISATION		RESULTAT	
Plafond		Amiante non détecté	

EMPLACEMENT



PRELEVEMENT : 40LAK0001P004			
NOM DU CLIENT	NUMERO DU DOSSIER		PIECE OU LOCAL
OPH77	40LAK0001 22/11/2018		WC (RC)
ELEMENT	DESCRIPTIF DU LABORATOIRE	DATE DE PRELEVEMENT	NOM DE L'OPERATEUR
Colle carrelage	Carrelage	22/11/2018	ROGEZ Guillaume
LOCALISATION		RESULTAT	
Sol		Fr1:Amiante non détecté	

EMPLACEMENT

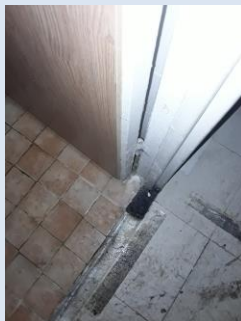

PRELEVEMENT : 40LAK0001P004			
NOM DU CLIENT	NUMERO DU DOSSIER		PIECE OU LOCAL
OPH77	40LAK0001 22/11/2018		WC (RC)
ELEMENT	DESCRIPTIF DU LABORATOIRE	DATE DE PRELEVEMENT	NOM DE L'OPERATEUR
Colle carrelage	Colle beige + ragréage gris non séparable	22/11/2018	ROGEZ Guillaume
LOCALISATION		RESULTAT	
Sol		Fr2:Amiante non détecté	

EMPLACEMENT

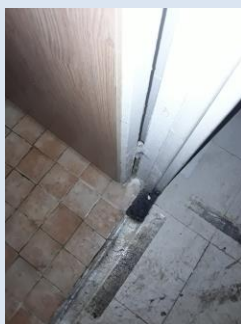

PRELEVEMENT : 40LAK0001P005			
NOM DU CLIENT	NUMERO DU DOSSIER		PIECE OU LOCAL
OPH77	40LAK0001 22/11/2018		WC (RC)
ELEMENT	DESCRIPTIF DU LABORATOIRE	DATE DE PRELEVEMENT	NOM DE L'OPERATEUR
Colle faïence	Carrelage + colle beige	22/11/2018	ROGEZ Guillaume
LOCALISATION		RESULTAT	
Mur A		Amiante non détecté	

EMPLACEMENT



PRELEVEMENT : 40LAK0001P006			
NOM DU CLIENT	NUMERO DU DOSSIER		PIECE OU LOCAL
OPH77	40LAK0001 22/11/2018		WC (RC)
ELEMENT	DESCRIPTIF DU LABORATOIRE	DATE DE PRELEVEMENT	NOM DE L'OPERATEUR
Dalle de faux-plafonds	Matériau fibreux jaune avec couche cartonnée et poussières + peinture non séparable	22/11/2018	ROGEZ Guillaume
LOCALISATION		RESULTAT	
Plafond		Amiante non détecté	

EMPLACEMENT



PRELEVEMENT : 40LAK0001P007			
NOM DU CLIENT	NUMERO DU DOSSIER	PIECE OU LOCAL	
OPH77	40LAK0001 22/11/2018	Salle d'eau (RC)	
ELEMENT	DESCRIPTIF DU LABORATOIRE	DATE DE PRELEVEMENT	NOM DE L'OPERATEUR
Enduit / Peinture	Enduit plâtreux beige en vrac + peintures multiples en vrac non séparable	22/11/2018	ROGEZ Guillaume
LOCALISATION		RESULTAT	
Plafond		Amiante non détecté	

EMPLACEMENT



PRELEVEMENT : 40LAK0001P008			
NOM DU CLIENT	NUMERO DU DOSSIER	PIECE OU LOCAL	
OPH77	40LAK0001 22/11/2018	Cuisine (RC)	
ELEMENT	DESCRIPTIF DU LABORATOIRE	DATE DE PRELEVEMENT	NOM DE L'OPERATEUR
Colle carrelage	Carrelage + colle beige	22/11/2018	ROGEZ Guillaume
LOCALISATION		RESULTAT	
Sol		Amiante non détecté	

EMPLACEMENT



PRELEVEMENT : 40LAK0001P009

NOM DU CLIENT	NUMERO DU DOSSIER	PIECE OU LOCAL	
OPH77	40LAK0001 22/11/2018	Cuisine (RC)	
ELEMENT	DESCRIPTIF DU LABORATOIRE	DATE DE PRELEVEMENT	NOM DE L'OPERATEUR
Enduit	Enduit plâtreux blanc en vrac + peinture en vrac non séparable	22/11/2018	ROGEZ Guillaume
LOCALISATION		RESULTAT	
Mur D		Amiante non détecté	

EMPLACEMENT



PRELEVEMENT : 40LAK0001P010

NOM DU CLIENT	NUMERO DU DOSSIER	PIECE OU LOCAL	
OPH77	40LAK0001 22/11/2018	Cuisine (RC)	
ELEMENT	DESCRIPTIF DU LABORATOIRE	DATE DE PRELEVEMENT	NOM DE L'OPERATEUR
Enduit / Peinture béton	Enduit plâtreux blanc en vrac + peintures multiples en vrac non séparable	22/11/2018	ROGEZ Guillaume
LOCALISATION		RESULTAT	
Mur A		Amiante non détecté	

EMPLACEMENT



PRELEVEMENT : 40LAK0001P011			
NOM DU CLIENT	NUMERO DU DOSSIER	PIECE OU LOCAL	
OPH77	40LAK0001 22/11/2018	Cuisine (RC)	
ELEMENT	DESCRIPTIF DU LABORATOIRE	DATE DE PRELEVEMENT	NOM DE L'OPERATEUR
Colle polystyrène	Peintures multiples en vrac + colle polymère jaune non séparable + polystyrène blanc non séparable	22/11/2018	ROGEZ Guillaume
LOCALISATION		RESULTAT	
Plafond		Amiante non détecté	

EMPLACEMENT



PRELEVEMENT : 40LAK0001P012			
NOM DU CLIENT	NUMERO DU DOSSIER	PIECE OU LOCAL	
OPH77	40LAK0001 22/11/2018	Entrée (RC)	
ELEMENT	DESCRIPTIF DU LABORATOIRE	DATE DE PRELEVEMENT	NOM DE L'OPERATEUR
Colle carrelage	Carrelage + colle grise	22/11/2018	ROGEZ Guillaume
LOCALISATION		RESULTAT	
Sol		Amiante non détecté	

EMPLACEMENT



PRELEVEMENT : 40LAK0001P013			
NOM DU CLIENT	NUMERO DU DOSSIER		PIECE OU LOCAL
OPH77	40LAK0001 22/11/2018		Entrée (RC)
ELEMENT	DESCRIPTIF DU LABORATOIRE	DATE DE PRELEVEMENT	NOM DE L'OPERATEUR
Enduit / Peinture	Enduit plâtreux blanc en vrac avec couche cartonnée + peintures multiples en vrac non séparable	22/11/2018	ROGEZ Guillaume
LOCALISATION		RESULTAT	
Mur B		Amiante non détecté	

EMPLACEMENT



PRELEVEMENT : 40LAK0001P014			
NOM DU CLIENT	NUMERO DU DOSSIER		PIECE OU LOCAL
OPH77	40LAK0001 22/11/2018		Entrée (RC)
ELEMENT	DESCRIPTIF DU LABORATOIRE	DATE DE PRELEVEMENT	NOM DE L'OPERATEUR
Enduit / Peinture béton	Enduit plâtreux blanc en vrac + peinture en vrac non séparable	22/11/2018	ROGEZ Guillaume
LOCALISATION		RESULTAT	
Mur D		Amiante non détecté	

EMPLACEMENT

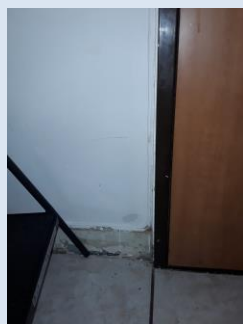

PRELEVEMENT : 40LAK0001P015			
NOM DU CLIENT	NUMERO DU DOSSIER	PIECE OU LOCAL	
OPH77	40LAK0001 22/11/2018	Entrée (RC)	
ELEMENT	DESCRIPTIF DU LABORATOIRE	DATE DE PRELEVEMENT	NOM DE L'OPERATEUR
Dalle de faux-plafonds	Matériau fibreux beige avec poussières + peinture non séparable	22/11/2018	ROGEZ Guillaume
LOCALISATION		RESULTAT	
Plafond		Amiante non détecté	

EMPLACEMENT



PRELEVEMENT : 40LAK0001P016			
NOM DU CLIENT	NUMERO DU DOSSIER	PIECE OU LOCAL	
OPH77	40LAK0001 22/11/2018	Séjour (RC)	
ELEMENT	DESCRIPTIF DU LABORATOIRE	DATE DE PRELEVEMENT	NOM DE L'OPERATEUR
Colle polystyrène	Enduit plâtreux blanc en vrac + peinture en vrac non séparable	22/11/2018	ROGEZ Guillaume
LOCALISATION		RESULTAT	
Plafond		Amiante non détecté	

EMPLACEMENT



PRELEVEMENT : 40LAK0001P017			
NOM DU CLIENT	NUMERO DU DOSSIER		PIECE OU LOCAL
OPH77	40LAK0001 22/11/2018		Séjour (RC)
ELEMENT	DESCRIPTIF DU LABORATOIRE	DATE DE PRELEVEMENT	NOM DE L'OPERATEUR
Enduit / Calicot	Enduit plâtreux blanc en vrac + peintures multiples en vrac non séparable + colle polymère jaune + polystyrène blanc non séparable	22/11/2018	ROGEZ Guillaume
LOCALISATION		RESULTAT	
Mur B		Amiante non détecté	

EMPLACEMENT



PRELEVEMENT : 40LAK0001P018			
NOM DU CLIENT	NUMERO DU DOSSIER		PIECE OU LOCAL
OPH77	40LAK0001 22/11/2018		Chambre 3 (RC)
ELEMENT	DESCRIPTIF DU LABORATOIRE	DATE DE PRELEVEMENT	NOM DE L'OPERATEUR
Moquette	Moquette bleue avec couche bitumineuse et poussières	22/11/2018	ROGEZ Guillaume
LOCALISATION		RESULTAT	
Sol		Amiante non détecté	

EMPLACEMENT

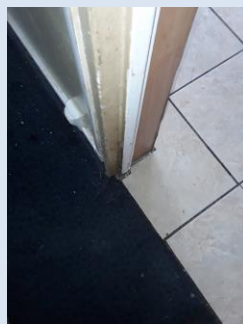

PRELEVEMENT : 40LAK0001P019			
NOM DU CLIENT	NUMERO DU DOSSIER	PIECE OU LOCAL	
OPH77	40LAK0001 22/11/2018	Chambre 3 (RC)	
ELEMENT	DESCRIPTIF DU LABORATOIRE	DATE DE PRELEVEMENT	NOM DE L'OPERATEUR
Colle polystyrène	Peintures multiples en vrac + colle polymère jaune non séparable + polystyrène blanc non séparable	22/11/2018	ROGEZ Guillaume
LOCALISATION		RESULTAT	
Plafond		Amiante non détecté	

EMPLACEMENT

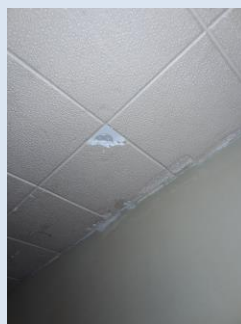

PRELEVEMENT : 40LAK0001P020			
NOM DU CLIENT	NUMERO DU DOSSIER	PIECE OU LOCAL	
OPH77	40LAK0001 22/11/2018	Chambre 2 (RC)	
ELEMENT	DESCRIPTIF DU LABORATOIRE	DATE DE PRELEVEMENT	NOM DE L'OPERATEUR
Colle polystyrène	Peintures multiples en vrac + colle polymère jaune non séparable + polystyrène blanc non séparable	22/11/2018	ROGEZ Guillaume
LOCALISATION		RESULTAT	
Plafond		Amiante non détecté	

EMPLACEMENT

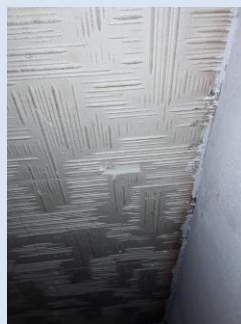

PRELEVEMENT : 40LAK0001P021			
NOM DU CLIENT	NUMERO DU DOSSIER	PIECE OU LOCAL	
OPH77	40LAK0001 22/11/2018	Dégagement (RC)	
ELEMENT	DESCRIPTIF DU LABORATOIRE	DATE DE PRELEVEMENT	NOM DE L'OPERATEUR
Colle polystyrène	Peintures multiples en vrac + colle polymère jaune non séparable + polystyrène blanc non séparable	22/11/2018	ROGEZ Guillaume
LOCALISATION		RESULTAT	
Plafond		Amiante non détecté	

EMPLACEMENT



PRELEVEMENT : 40LAK0001P022			
NOM DU CLIENT	NUMERO DU DOSSIER	PIECE OU LOCAL	
OPH77	40LAK0001 22/11/2018	Dégagement (RC)	
ELEMENT	DESCRIPTIF DU LABORATOIRE	DATE DE PRELEVEMENT	NOM DE L'OPERATEUR
Dalle de sol	Dalle dure cassante beige	22/11/2018	ROGEZ Guillaume
LOCALISATION		RESULTAT	
Sol		Fr1:Amiante détecté (Chrysotile)	

EMPLACEMENT



PRELEVEMENT : 40LAK0001P022			
NOM DU CLIENT	NUMERO DU DOSSIER	PIECE OU LOCAL	
OPH77	40LAK0001 22/11/2018	Dégagement (RC)	
ELEMENT	DESCRIPTIF DU LABORATOIRE	DATE DE PRELEVEMENT	NOM DE L'OPERATEUR
Dalle de sol	Colle bitumineuse noire avec poussières + ragréage gris non séparable	22/11/2018	ROGEZ Guillaume
LOCALISATION		RESULTAT	
Sol		Fr2:Amiante détecté (Chrysotile)	

EMPLACEMENT



PRELEVEMENT : 40LAK0001P024			
NOM DU CLIENT	NUMERO DU DOSSIER	PIECE OU LOCAL	
OPH77	40LAK0001 22/11/2018	Cuisine (RC)	
ELEMENT	DESCRIPTIF DU LABORATOIRE	DATE DE PRELEVEMENT	NOM DE L'OPERATEUR
Conduit		22/11/2018	ROGEZ Guillaume
LOCALISATION		RESULTAT	
Conduits		Amiante détectée	

EMPLACEMENT



PRELEVEMENT : 40LAK0001P025

NOM DU CLIENT	NUMERO DU DOSSIER	PIECE OU LOCAL	
OPH77	40LAK0001 22/11/2018	Dégagement (RC)	
ELEMENT	DESCRIPTIF DU LABORATOIRE	DATE DE PRELEVEMENT	NOM DE L'OPERATEUR
Dalle de sol	Colle bitumineuse noire avec poussières + ragréage gris non séparable	22/11/2018	ROGEZ Guillaume
LOCALISATION		RESULTAT	
Sol		Fr1:Amiante détecté (Chrysotile)	

EMPLACEMENT

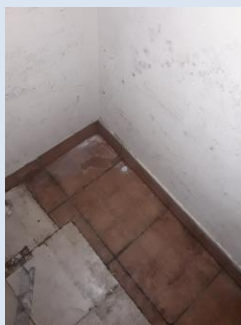

PRELEVEMENT : 40LAK0001P025

NOM DU CLIENT	NUMERO DU DOSSIER	PIECE OU LOCAL	
OPH77	40LAK0001 22/11/2018	Dégagement (RC)	
ELEMENT	DESCRIPTIF DU LABORATOIRE	DATE DE PRELEVEMENT	NOM DE L'OPERATEUR
Dalle de sol	Dalle dure cassante marron	22/11/2018	ROGEZ Guillaume
LOCALISATION		RESULTAT	
Sol		Fr2:Amiante non détecté	

EMPLACEMENT

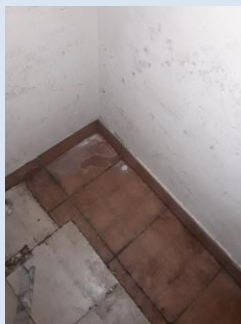

ANNEXE 3 – PROCES VERBAUX D'ANALYSES



Parc scientifique Haute Borne - Park Plaza II bât D - 31 Av de l'Harmonie
59650 VILLENEUVE D'ASCQ
Tel : 03.20.86.20.72
Fax : 03.20.87.99.78
www.itga.fr

Accréditation n° 1-5971



Liste des sites et portées disponibles sur www.cofrac.fr

L'accréditation du COFRAC atteste de la compétence des laboratoires pour les seuls essais couverts par l'accréditation qui sont identifiés par le symbole :

RAPPORT SYNTHÉTIQUE D'ANALYSE NUMÉRO IT0718-122050 EN DATE DU 28/11/2018 RECHERCHE ET IDENTIFICATION D'AMIANTE SUR PRELEVEMENT(S) DE MATERIAU(X)

*Ce rapport ne concerne que les échantillons soumis à l'analyse tels qu'ils ont été reçus au laboratoire.
Les informations fournies par le client sont simplement retranscrites et identifiées comme telles.*

Client : AGENCE EHI IDF (COMPTE MATERIAUX)- EXPERT HABITAT & INDUSTRIE INGENIERIE 2 rue Traversière 78580 LES ALLUETS LE ROI	Ref. Commande ITGA : IT0718-122050 Ref. Commande Client : 40LAK0001-01
---------------------------------------------------------------------------------------------------------------------------------------	---------------------------------------------------------------------------

Prélevement(s) : Reçu au laboratoire le : 26/11/2018

Préparation(s) : Effectuée de façon à être représentative de l'échantillon

- ou
- Pour une analyse au Microscope Optique à Lumière Polarisée (MOLP) : Prélèvement et montage adapté sur lame de microscopie
 - Pour une analyse au Microscope Electronique à Transmission Analytique (META) en fonction de la nature de la prise d'essai :
 - (1) - Broyage en milieu aqueux et récupération des particules sur grilles de microscopie (méthode interne : IT085)
 - (2) - Attaque chimique, broyage et récupération des particules sur grilles de microscopie (méthode interne : IT286)

Technique(s) : - Microscopie Optique à Lumière Polarisée (guide HSG 248 - Appendice 2) : Morphologie et critères optiques

Analytique(s) : La détection de fibres d'amiante optiquement observables est garantie si la teneur est supérieure ou égale à 0,1 % en masse.

- ou
- Microscopie Electronique à Transmission Analytique (parties pertinentes de la norme NF X 43-050) : Morphologie, EDX et diffraction électronique
 - La détection de fibres d'amiante est garantie si la teneur est supérieure ou égale à 0,1 % en masse.

Résultat(s) :

Fraction analysée	Technique analytique (Méthode de préparation)	Nombre de préparations	Date d'analyse	Résultat / Variété d'amiante
Ref dossier client : 40LAK0001-01 - 25 SQUARE MONTMIRAIL 77260 LA FERTE SOUS JOUARRE				Ref échantillon ITGA : IT021811-22160
Ref échantillon client : 40LAK0001P001 / LOGEMENTS COLLECTIFS - - - / Salle d'eau Sol Colle carrelage				Description ITGA : Carrelage / Colle grise / Ragréage gris
▸ Carrelage	META (1)	2	28/11/2018	Amiante non détecté / -
▸ Colle grise + ragréage gris non séparable	META (1)	2	28/11/2018	Amiante non détecté / -
Ref dossier client : 40LAK0001-01 - 25 SQUARE MONTMIRAIL 77260 LA FERTE SOUS JOUARRE				Ref échantillon ITGA : IT021811-22161
Ref échantillon client : 40LAK0001P002 / LOGEMENTS COLLECTIFS - - - / Salle d'eau Mur D Colle falence				Description ITGA : Carrelage / Colle beige / Couche plâtreuse beige / Peintures multiples avec couche en papier
▸ Carrelage + colle beige + couche plâtreuse beige non séparable + peintures multiples avec couche en papier non séparable	META (1)	1	28/11/2018	Amiante non détecté / -

Validé par : Yoni PENEL - Responsable Laboratoire

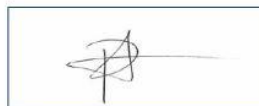

La reproduction de ce rapport n'est autorisée que sous sa forme intégrale ; ce rapport ne doit pas être reproduit partiellement sans l'approbation du laboratoire.

Sauf demande particulière et écrite du client, les échantillons sont conservés pendant 6 mois et les rapports pendant 2 ans.

DTA 164-01 rev 07

Page 1/5

**RAPPORT SYNTHÉTIQUE D'ANALYSE NUMÉRO IT0718-122050 EN DATE DU 28/11/2018
RECHERCHE ET IDENTIFICATION D'AMIANTE SUR PRELEVEMENT(S) DE MATERIAU(X)**

Fraction analysée	Technique analytique (Méthode de préparation)	Nombre de préparations	Date d'analyse	Résultat / Variété d'amiante
Réf dossier client : 40LAK0001-01 - 25 SQUARE MONTMIRAIL 77260 LA FERTE SOUS JOUARRE Réf échantillon client : 40LAK0001P003 / LOGEMENTS COLLECTIFS - - - / Salle d'eau Plafond Dalle de faux-plafonds				Réf échantillon ITGA : IT021811-22162 Description ITGA : Matériau fibreux beige avec poussières / Peinture
↳ Matériau fibreux beige avec poussières + peinture non séparable	META (1)	2	28/11/2018	Amiante non détecté / -
Réf dossier client : 40LAK0001-01 - 25 SQUARE MONTMIRAIL 77260 LA FERTE SOUS JOUARRE Réf échantillon client : 40LAK0001P004 / LOGEMENTS COLLECTIFS - - - / WC Sol Colle carrelage				Réf échantillon ITGA : IT021811-22163 Description ITGA : Carrelage / Colle beige / Ragréage gris
↳ Carrelage	META (1)	1	28/11/2018	Amiante non détecté / -
↳ Colle beige + ragréage gris non séparable	META (1)	1	28/11/2018	Amiante non détecté / -
Réf dossier client : 40LAK0001-01 - 25 SQUARE MONTMIRAIL 77260 LA FERTE SOUS JOUARRE Réf échantillon client : 40LAK0001P005 / LOGEMENTS COLLECTIFS - - - / WC Mur A Colle faïence				Réf échantillon ITGA : IT021811-22164 Description ITGA : Carrelage / Colle beige
↳ Carrelage + colle beige	META (1)	1	28/11/2018	Amiante non détecté / -
Réf dossier client : 40LAK0001-01 - 25 SQUARE MONTMIRAIL 77260 LA FERTE SOUS JOUARRE Réf échantillon client : 40LAK0001P006 / LOGEMENTS COLLECTIFS - - - / WC Plafond Dalle de faux-plafonds				Réf échantillon ITGA : IT021811-22165 Description ITGA : Matériau fibreux jaune avec couche cartonnée et poussières / Peinture
↳ Matériau fibreux jaune avec couche cartonnée et poussières + peinture non séparable	META (1)	1	28/11/2018	Amiante non détecté / -
Réf dossier client : 40LAK0001-01 - 25 SQUARE MONTMIRAIL 77260 LA FERTE SOUS JOUARRE Réf échantillon client : 40LAK0001P007 / LOGEMENTS COLLECTIFS - - - / Salle d'eau Plafond Enduit Peinture				Réf échantillon ITGA : IT021811-22166 Description ITGA : Enduit plâtreux beige en vrac / Peintures multiples en vrac
↳ Enduit plâtreux beige en vrac + peintures multiples en vrac non séparable	META (1)	1	28/11/2018	Amiante non détecté / -
Réf dossier client : 40LAK0001-01 - 25 SQUARE MONTMIRAIL 77260 LA FERTE SOUS JOUARRE Réf échantillon client : 40LAK0001P008 / LOGEMENTS COLLECTIFS - - - / Cuisine Sol Colle carrelage				Réf échantillon ITGA : IT021811-22167 Description ITGA : Carrelage / Colle beige
↳ Carrelage + colle beige	META (1)	1	28/11/2018	Amiante non détecté / -
Réf dossier client : 40LAK0001-01 - 25 SQUARE MONTMIRAIL 77260 LA FERTE SOUS JOUARRE Réf échantillon client : 40LAK0001P009 / LOGEMENTS COLLECTIFS - - - / Cuisine Mur D Enduit				Réf échantillon ITGA : IT021811-22168 Description ITGA : Enduit plâtreux blanc en vrac / Peinture en vrac
↳ Enduit plâtreux blanc en vrac + peinture en vrac non séparable	META (1)	1	28/11/2018	Amiante non détecté / -

La reproduction de ce rapport n'est autorisée que sous sa forme intégrale ; ce rapport ne doit pas être reproduit partiellement sans l'approbation du laboratoire.

Sauf demande particulière et écrite du client, les échantillons sont conservés pendant 6 mois et les rapports pendant 2 ans.

DTA 164-01 rev 07

Page 2/5

**RAPPORT SYNTHÉTIQUE D'ANALYSE NUMÉRO IT0718-122050 EN DATE DU 28/11/2018
RECHERCHE ET IDENTIFICATION D'AMIANTE SUR PRELEVEMENT(S) DE MATERIAU(X)**

Fraction analysée	Technique analytique (Méthode de préparation)	Nombre de préparations	Date d'analyse	Résultat / Variété d'amiante
Réf dossier client : 40LAK0001-01 - 25 SQUARE MONTMIRAIL 77260 LA FERTE SOUS JOUARRE Réf échantillon client : 40LAK0001P010 / LOGEMENTS COLLECTIFS - - - / Cuisine Mur A Enduit Peinture béton				Réf échantillon ITGA : IT021811-22169 Description ITGA : Enduit plâtreux blanc en vrac / Peintures multiples en vrac
» Enduit plâtreux blanc en vrac + peintures multiples en vrac non séparable	META (1)	1	28/11/2018	Amiante non détecté / -
Réf dossier client : 40LAK0001-01 - 25 SQUARE MONTMIRAIL 77260 LA FERTE SOUS JOUARRE Réf échantillon client : 40LAK0001P011 / LOGEMENTS COLLECTIFS - - - / Cuisine Plafond Colle polystyrène				Réf échantillon ITGA : IT021811-22170 Description ITGA : Peintures multiples en vrac / Colle polymère jaune / Polystyrène blanc
» Peintures multiples en vrac + colle polymère jaune non séparable + polystyrène blanc non séparable	META (2)	1	27/11/2018	Amiante non détecté / -
Réf dossier client : 40LAK0001-01 - 25 SQUARE MONTMIRAIL 77260 LA FERTE SOUS JOUARRE Réf échantillon client : 40LAK0001P012 / LOGEMENTS COLLECTIFS - - - / Entrée Sol Colle carrelage				Réf échantillon ITGA : IT021811-22171 Description ITGA : Carrelage / Colle grise
» Carrelage + colle grise	META (1)	2	28/11/2018	Amiante non détecté / -
Réf dossier client : 40LAK0001-01 - 25 SQUARE MONTMIRAIL 77260 LA FERTE SOUS JOUARRE Réf échantillon client : 40LAK0001P013 / LOGEMENTS COLLECTIFS - - - / Entrée Mur B Enduit Peinture				Réf échantillon ITGA : IT021811-22172 Description ITGA : Enduit plâtreux blanc en vrac avec couche cartonnée / Peintures multiples en vrac
» Enduit plâtreux blanc en vrac avec couche cartonnée + peintures multiples en vrac non séparable	META (1)	1	28/11/2018	Amiante non détecté / -
Réf dossier client : 40LAK0001-01 - 25 SQUARE MONTMIRAIL 77260 LA FERTE SOUS JOUARRE Réf échantillon client : 40LAK0001P014 / LOGEMENTS COLLECTIFS - - - / Entrée Mur D Enduit Peinture béton				Réf échantillon ITGA : IT021811-22173 Description ITGA : Enduit plâtreux blanc en vrac / Peinture en vrac
» Enduit plâtreux blanc en vrac + peinture en vrac non séparable	META (1)	1	28/11/2018	Amiante non détecté / -
Réf dossier client : 40LAK0001-01 - 25 SQUARE MONTMIRAIL 77260 LA FERTE SOUS JOUARRE Réf échantillon client : 40LAK0001P015 / LOGEMENTS COLLECTIFS - - - / Entrée Plafond Dalle de faux-plafonds				Réf échantillon ITGA : IT021811-22174 Description ITGA : Matériau fibreux beige avec poussières / Peinture
» Matériau fibreux beige avec poussières + peinture non séparable	META (1)	1	28/11/2018	Amiante non détecté / -
Réf dossier client : 40LAK0001-01 - 25 SQUARE MONTMIRAIL 77260 LA FERTE SOUS JOUARRE Réf échantillon client : 40LAK0001P016 / LOGEMENTS COLLECTIFS - - - / Séjour Plafond Colle polystyrène				Réf échantillon ITGA : IT021811-22175 Description ITGA : Enduit plâtreux blanc en vrac / Peinture en vrac
» Enduit plâtreux blanc en vrac + peinture en vrac non séparable	META (1)	1	28/11/2018	Amiante non détecté / -

La reproduction de ce rapport n'est autorisée que sous sa forme intégrale ; ce rapport ne doit pas être reproduit partiellement sans l'approbation du laboratoire.

Sauf demande particulière et écrite du client, les échantillons sont conservés pendant 6 mois et les rapports pendant 2 ans.

DTA 164-01 rev 07

Page 3/5

**RAPPORT SYNTHÉTIQUE D'ANALYSE NUMÉRO IT0718-122050 EN DATE DU 28/11/2018
RECHERCHE ET IDENTIFICATION D'AMIANTE SUR PRELEVEMENT(S) DE MATERIAU(X)**

Fraction analysée	Technique analytique (Méthode de préparation)	Nombre de préparations	Date d'analyse	Résultat / Variété d'amiante
Réf dossier client : 40LAK0001-01 - 25 SQUARE MONTMIRAIL 77260 LA FERTE SOUS JOUARRE				Réf échantillon ITGA : IT021811-22176
Réf échantillon client : 40LAK0001P017 / LOGEMENTS COLLECTIFS - - - / Séjour Mur B Enduit Calicot				Description ITGA : Enduit plâtreux blanc en vrac / Peintures multiples en vrac / Colle polymère jaune / Polystyrène blanc
↳ Enduit plâtreux blanc en vrac + peintures multiples en vrac non séparable + colle polymère jaune + polystyrène blanc non séparable	META (2)	1	28/11/2018	Amiante non détecté / -
Réf dossier client : 40LAK0001-01 - 25 SQUARE MONTMIRAIL 77260 LA FERTE SOUS JOUARRE				Réf échantillon ITGA : IT021811-22177
Réf échantillon client : 40LAK0001P018 / LOGEMENTS COLLECTIFS - - - / Chambre 3 Sol Moquette				Description ITGA : Moquette bleue avec couche bitumineuse et poussières
↳ Moquette bleue avec couche bitumineuse et poussières	META (2)	1	27/11/2018	Amiante non détecté / -
Réf dossier client : 40LAK0001-01 - 25 SQUARE MONTMIRAIL 77260 LA FERTE SOUS JOUARRE				Réf échantillon ITGA : IT021811-22178
Réf échantillon client : 40LAK0001P019 / LOGEMENTS COLLECTIFS - - - / Chambre 3 Plafond Colle polystyrène				Description ITGA : Peintures multiples en vrac / Colle polymère jaune / Polystyrène blanc
↳ Peintures multiples en vrac + colle polymère jaune non séparable + polystyrène blanc non séparable	META (2)	1	27/11/2018	Amiante non détecté / -
Réf dossier client : 40LAK0001-01 - 25 SQUARE MONTMIRAIL 77260 LA FERTE SOUS JOUARRE				Réf échantillon ITGA : IT021811-22179
Réf échantillon client : 40LAK0001P020 / LOGEMENTS COLLECTIFS - - - / Chambre 2 Plafond Colle polystyrène				Description ITGA : Peintures multiples en vrac / Colle polymère jaune / Polystyrène blanc
↳ Peintures multiples en vrac + colle polymère jaune non séparable + polystyrène blanc non séparable	META (2)	1	27/11/2018	Amiante non détecté / -
Réf dossier client : 40LAK0001-01 - 25 SQUARE MONTMIRAIL 77260 LA FERTE SOUS JOUARRE				Réf échantillon ITGA : IT021811-22180
Réf échantillon client : 40LAK0001P021 / LOGEMENTS COLLECTIFS - - - / Dégagement Plafond Colle polystyrène				Description ITGA : Peintures multiples en vrac / Colle polymère jaune / Polystyrène blanc
↳ Peintures multiples en vrac + colle polymère jaune non séparable + polystyrène blanc non séparable	META (2)	1	27/11/2018	Amiante non détecté / -
Réf dossier client : 40LAK0001-01 - 25 SQUARE MONTMIRAIL 77260 LA FERTE SOUS JOUARRE				Réf échantillon ITGA : IT021811-22181
Réf échantillon client : 40LAK0001P022 / LOGEMENTS COLLECTIFS - - - / Dégagement Sol Dalle de sol				Description ITGA : Dalle dure cassante beige / Colle bitumineuse noire avec poussières / Ragréage gris
↳ Dalle dure cassante beige	META (2)	1	28/11/2018	Présence de fibres d'amiante / Chrysotile
↳ Colle bitumineuse noire avec poussières + ragréage gris non séparable	META (2)	1	28/11/2018	Présence de fibres d'amiante / Chrysotile

La reproduction de ce rapport n'est autorisée que sous sa forme intégrale ; ce rapport ne doit pas être reproduit partiellement sans l'approbation du laboratoire.

Sauf demande particulière et écrite du client, les échantillons sont conservés pendant 6 mois et les rapports pendant 2 ans.

DTA 164-01 rev 07

Page 4/5

RAPPORT SYNTHÉTIQUE D'ANALYSE NUMÉRO IT0718-122050 EN DATE DU 28/11/2018
RECHERCHE ET IDENTIFICATION D'AMIANTE SUR PRELEVEMENT(S) DE MATERIAU(X)

Fraction analysée	Technique analytique (Méthode de préparation)	Nombre de préparations	Date d'analyse	Résultat / Variété d'amiante
Réf dossier client : 40LAK0001-01 - 25 SQUARE MONTMIRAIL 77260 LA FERTE SOUS JOUARRE		Réf échantillon ITGA : IT021811-22182		
Réf échantillon client : 40LAK0001P025 / LOGEMENTS COLLECTIFS - - - / Dégagement Sol Dalle de sol		Description ITGA : Dalle dure cassante marron / Colle bitumineuse noire avec poussières / Ragraage gris		
* Colle bitumineuse noire avec poussières + ragraage gris non séparable	META (2)	1	28/11/2018	Présence de fibres d'amiante / Chrysotile
* Dalle dure cassante marron	META (2)	3	28/11/2018	Amiante non détecté / -

La reproduction de ce rapport n'est autorisée que sous sa forme intégrale ; ce rapport ne doit pas être reproduit partiellement sans l'approbation du laboratoire.

Sauf demande particulière et écrite du client, les échantillons sont conservés pendant 6 mois et les rapports pendant 2 ans.

DTA 164-01 rev 07

Page 5/5

ATTESTATION(S)



réinventons / notre métier AXA

Votre attestation Responsabilité Civile

AXA France IARD atteste que :

EXPERT HABITAT ET INDUSTRIE INGENIERIE
21 ROUTE D'ALBERT
62450 AVESNES LES BAPAUME

Est titulaire du contrat d'assurance n° 10063271004 ayant pris effet le 01/03/2018.
Ce contrat garantit les conséquences pécuniaires de la Responsabilité civile pouvant lui incomber du fait de l'exercice des activités suivantes :

DIAGNOSTICS TECHNIQUES IMMOBILIERS OBLIGATOIRES, REALISES DANS LE CADRE DE LA CONSTITUTION DU DOSSIER TECHNIQUE IMMOBILIER ET/ OU AUTRES MISSIONS REALISEES EN DEHORS DU DOSSIER TECHNIQUE, TELS QUE FIGURANT DANS LA LISTE LIMITATIVE CI-DESSOUS :

ETAT MENTIONNANT LA PRESENCE OU L'ABSENCE DE MATERIAUX CONTENANT DE L'AMIANTE

DIAGNOSTIC TECHNIQUE AMIANTE
DIAGNOSTIC AMIANTE PARTIES PRIMITIVES
CONTROLE PERIODIQUE (AMIANTE)
CONTROLE VISUEL APRES TRAVAUX (PLOMB - AMIANTE)
REPERAGE AMIANTE AVANT/ APRES TRAVAUX ET DEMOLITION
REPERAGE AMIANTE ET D'HAP SUR SURFACE BITUMEE ET ENROBES
DIAGNOSTIC PLOMB DANS L'EAU
CONSTAT DES RISQUES D'EXPOSITION AU PLOMB (CREP)
DIAGNOSTIC DE RISQUE D'INTOXICATION AU PLOMB DANS LES PEINTURES (DRIPP)
RECHERCHE DE PLOMB AVANT TRAVAUX / DEMOLITION
ETAT RELATIF A LA PRESENCE DE TERMITES
ETAT PARASITAIRE (MERULES, VRILLETES, LYCTUS)
INFORMATION SUR LA PRESENCE DE RISQUE DE MERULE (LOI ALUR)
MESURAGE LOI CARREZ ET LOI BOUTIN
CALCULS DES MILLIEMES -TANTIEMES DE COPROPRIETE ET REALISATION DE PLANS ASSOCIES SELON LES TEXTES SUIVANTS : LOI 65-557 DU 10 JUILLET 1965, DECRET 67-223 DU 17 MARS 1967, DECRET 2004-479 du 27 mai 2004 ET SUIVANTS FIXANT LE STATUT DE LA COPROPRIETE DES IMMEUBLES BATIS.
ETAT DE L'INSTALLATION INTERIEURE DE GAZ
ETAT DES RISQUES NATURELS, MINIERES ET TECHNOLOGIQUES (ENRNM)
DIAGNOSTIC DE PERFORMANCE ENERGETIQUE
DPE INDIVIDUEL POUR MAISONS INDIVIDUELLES, APPARTEMENTS ET LOTS TERTIAIRES AFFECTES A DES IMMEUBLES A USAGE PRINCIPAL D'HABITATION, AINSI QUE LES ATTESTATIONS DE PRISE EN COMPTE DE LA REGLEMENTATION THERMIQUE.
ETAT DE L'INSTALLATION INTERIEURE D'ELECTRICITE.
ETUDE REGLEMENTATION THERMIQUE 2005 ET 2012.
DOCUMENT ETABLI A L'ISSUE DU CONTROLE DES INSTALLATIONS D'ASSAINISSEMENT NON COLLECTIF
DIAGNOSTIC ASSAINISSEMENT AUTONOME ET COLLECTIF
ETAT DES LIEUX LOCATIFS
DIAGNOSTIC DE SECURITE PISCINE
CERTIFICAT DE DECENCE ET CERTIFICAT DE TRAVAUX DE REHABILITATION
DIAGNOSTIC POUR OBTENTION DE PRET A TAUX ZERO
INFILTROMETRIE- MESURES DE PERMEABILITE DU BATIMENT ET DES RESEAUX AERAIQUES
THERMOGRAPHIE INFRAROUGE
DIAGNOSTIC RADON : UNIQUEMENT POUR MAISONS INDIVIDUELLES ET IMMEUBLES D'HABITATION, A L'EXCLUSION DES ERP.
DIAGNOSTIC DANS LE CADRE DE LA LOI SRU AVANT MISE EN COPROPRIETE
DIAGNOSTIC DECHETS DE CHANTIER - ARTICLES R 111-43 A R 111-49 DU CODE DE LA CONSTRUCTION ET DE L'HABITATION
DOCUMENT UNIQUE D'EVALUATION DES RISQUES COPROPRIETE - Articles L 230 2, III, R 230-1 DU CODE DU TRAVAIL
DIAGNOSTIC TECHNIQUE GLOBAL (DTG) POUR LES COPROPRIETES - LOI N° 2014-366 POUR L'ACCES AU LOGEMENT ET UN URBANISME RENOVE « ALUR », A L'EXCLUSION DE MISSIONS RELEVANT D'UN PROFESSIONNEL DE LA VENTE OU DE LA LOCATION DE BIENS IMMOBILIERS.
DIAGNOSTIC ACCESSIBILITE HANDICAPES
EXPERTISE EN VALEUR VENALE ET LOCATIVE (SOUS RESERVE D'OBTENTION DE FORMATION)
ETAT DESCRIPTIF DE DIVISION

La garantie Responsabilité civile professionnelle s'exerce à concurrence de 5 000 000 € par année d'assurance.

La présente attestation est valable du 01/03/2018 au 01/01/2019 et ne peut engager l'assureur au-delà des limites et conditions du contrat auquel elle se réfère.
Ce contrat permet à l'assuré de satisfaire à l'obligation d'assurance de responsabilité civile professionnelle résultant des dispositions de l'article R271-2 du Code de la Construction et de l'Habitat (décret n° 2006-1114 du 5 septembre 2006 relatif aux diagnostics techniques immobiliers) pour l'établissement des documents visés à l'article L271-4 dudit Code.
L'assuré doit être titulaire d'une certification de compétence en cours de validité délivrée par un organisme accrédité dans le domaine de la construction ou employer des salariés ou être constitué de personnes physiques qui disposent de ladite certification de compétence en cours de validité pour l'établissement des documents visés aux articles L271-4 et L134-1 du code de la Construction et de l'Habitat.
A défaut la garantie n'est pas acquise.

Le présent document, établi par AXA, est valable jusqu'au 01/01/2019 sous réserve du paiement des cotisations. Il a pour objet d'attester l'existence d'un contrat. Il ne constitue toutefois pas une présomption d'application des garanties et ne peut engager AXA au-delà des clauses, conditions et limites du contrat auquel il se réfère. Les exceptions de garantie opposables au souscripteur le sont également aux bénéficiaires de l'indemnité (résiliation, nullité, règle proportionnelle, exclusions, déchéances, ...).

Toute adjonction autre que le cachet et la signature du représentant de la Société est réputée non écrite.

Fait à Pessac, le 15/02/2018 - Pour la Compagnie,

VD ASSOCIES
81, Bd Pierre Premier
33110 LE BOUSCAT
RCS 794 672 238 ORIAS : 13010220
Tél. : 05 56 30 95 75

PEFC 10-31-1483 / Contrôle PEFC
UNE NORME ISO 26000

CERTIFICAT DE COMPETENCES



Certificat
 Attribué à
Monsieur Guillaume ROGEZ

Bureau Veritas Certification certifie que les compétences de la personne mentionnée ci-dessus répondent aux exigences des arrêtés relatifs aux critères de certification de compétences ci-dessous pris en application des articles L271-6 et R 271.1 du Code de la Construction et de l'Habitation et relatifs aux critères de compétence des personnes physiques réalisant des dossiers de diagnostics techniques tels que définis à l'article L271-4 du code précité.

DOMAINES TECHNIQUES			
	Références des arrêtés	Date de Certification originale	Validité du certificat*
Amiante sans mention	Arrêté du 25 juillet 2016 définissant les critères de certification des compétences des personnes physiques opérateurs de repérages, d'évaluation périodique de l'état de conservation des matériaux et produits contenant de l'amiante, et d'examen visuel après travaux dans les immeubles bâtis et les critères d'accréditation des organismes de certification	09/10/2017	08/10/2022
Electricité	Arrêté du 8 juillet 2008 modifié définissant les critères de certification des compétences des personnes physiques réalisant l'état de l'installation intérieure d'électricité et les critères d'accréditation des organismes de certification	25/10/2017	24/10/2022
Gaz	Arrêté du 6 avril 2007 modifié définissant les critères de certification des compétences des personnes physiques réalisant l'état de l'installation intérieure de gaz et les critères d'accréditation des organismes de certification	25/10/2017	24/10/2022
Plomb sans mention	Arrêté du 21 novembre 2006 modifié définissant les critères de certification des compétences des personnes physiques opérateurs des constats de risque d'exposition au plomb, des diagnostics du risque d'intoxication par le plomb des peintures ou des contrôles après travaux en présence de plomb, et les critères d'accréditation des organismes de certification	09/10/2017	08/10/2022
Termites métropole	Arrêté du 30 octobre 2006 modifié définissant les critères de certification des compétences des personnes physiques réalisant l'état relatif à la présence de termites dans le bâtiment et les critères d'accréditation des organismes de certification	09/10/2017	08/10/2022

Date : 25/10/2017

Jacques MATHÉLON - Directeur Général

Numéro de certificat : 8073002



* Sous réserve du respect des dispositions contractuelles et des résultats positifs des surveillances réalisées, ce certificat est valable jusqu'au : voir ci-dessus

Des informations supplémentaires concernant le périmètre de ce certificat ainsi que l'applicabilité des exigences du référentiel peuvent être obtenues en consultant l'organisme.

Pour vérifier la validité de ce certificat, vous pouvez aller sur www.bureauveritas.fr/certification-diag

Adresse de l'organisme certificateur : Bureau Veritas Certification France
60, avenue du Général de Gaulle – Immeuble Le Guillaumet - 92046 Paris La Defense

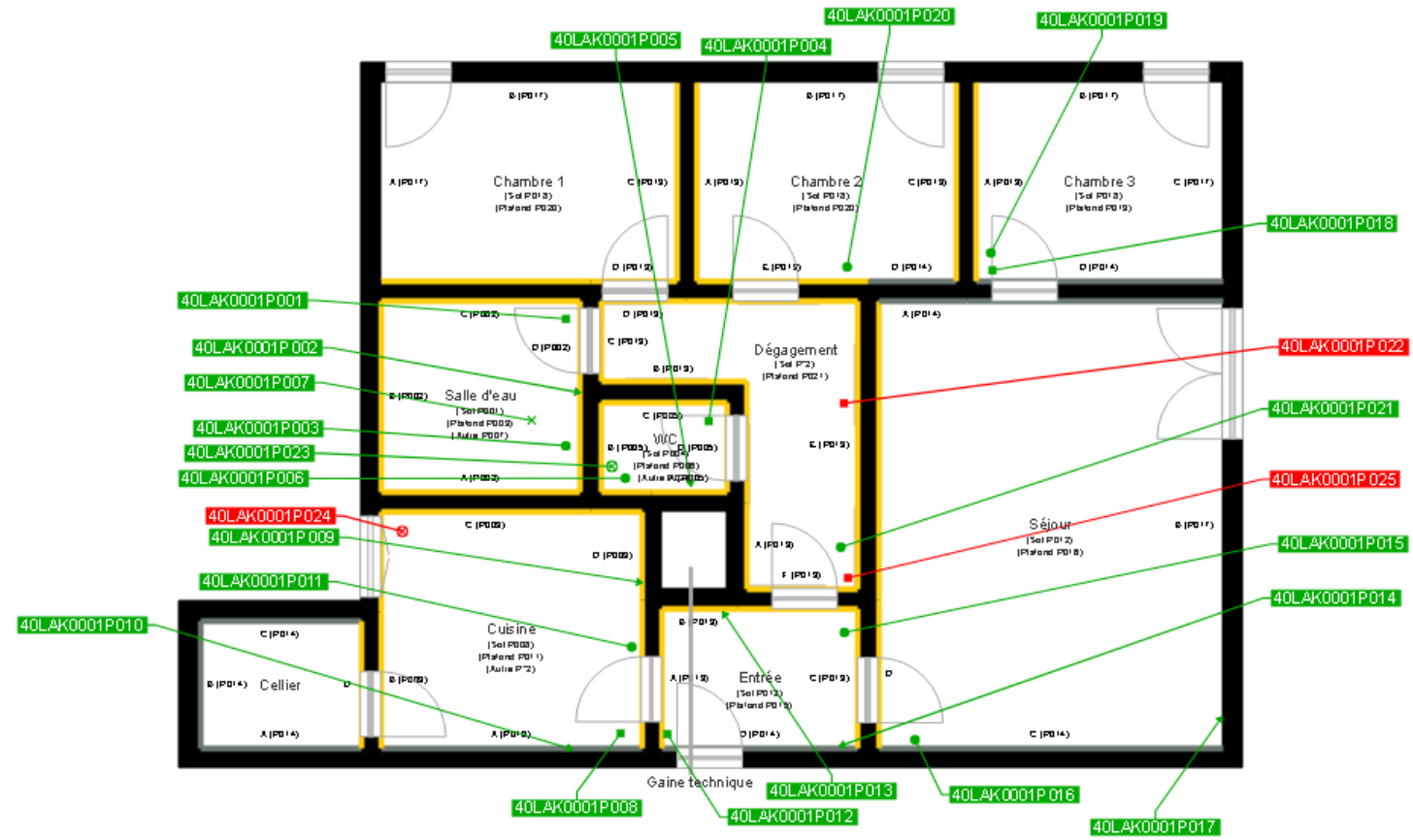

	Cloisons Plaques de plâtre
	Murs Bois
	Murs Brique
	Murs périphériques / Plaques de plâtre
	Murs carreaux de plâtre
	Murs Béton / Enduit
	Murs porteurs et/ou mur de refend / Plaques de plâtre
	Murs périphériques / Doublage (plaque de plâtre + isolant)
	Torchis
	Murs Amiantés
	Murs Brique / Enduit
	Murs Brique plâtrière
	Murs Pierre

- Prélèvements de sol amiantés
- Prélèvements de sol non amiantés
- Prélèvements de plafonds amiantés
- Prélèvements de plafonds non amiantés
- Prélèvements de murs amiantés
- Prélèvements de murs non amiantés
- Autres types de prélèvements amiantés
- Autres types de prélèvements non amiantés
- Sol amianté
- Plafond amianté
- Sol et Plafond amiantés